Intervention du SIRMOTOM :
le tri sélectif des déchets

Jeudi 26 janvier, tous les éco-délégués ont eu la visite d'une intervenante du SIRMOTOM.

Kenza leur a d'abord fait **prendre conscience** de l'accumulation de déchets et en particulier des emballages, leur provenance et les divers matériaux et donc ressources naturelles utilisées pour les produire :

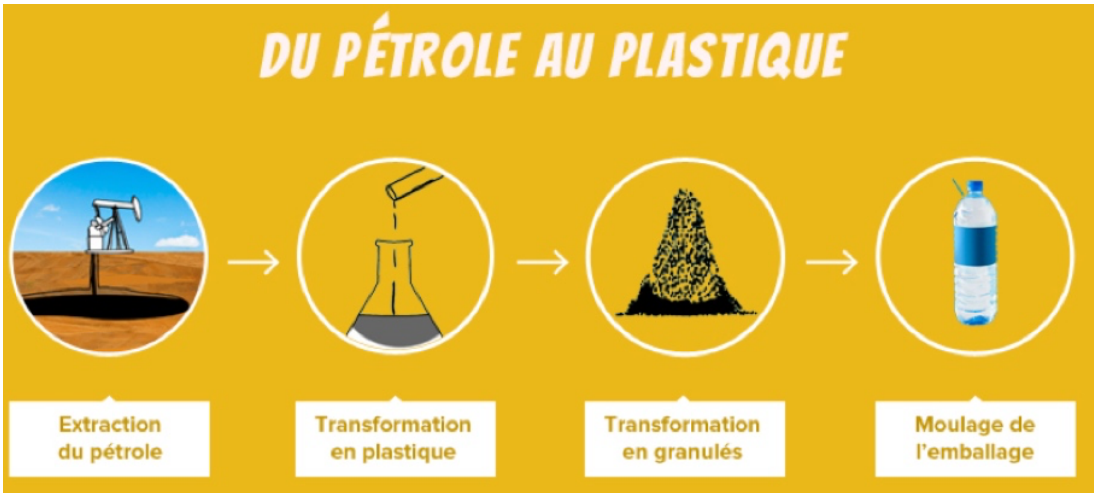

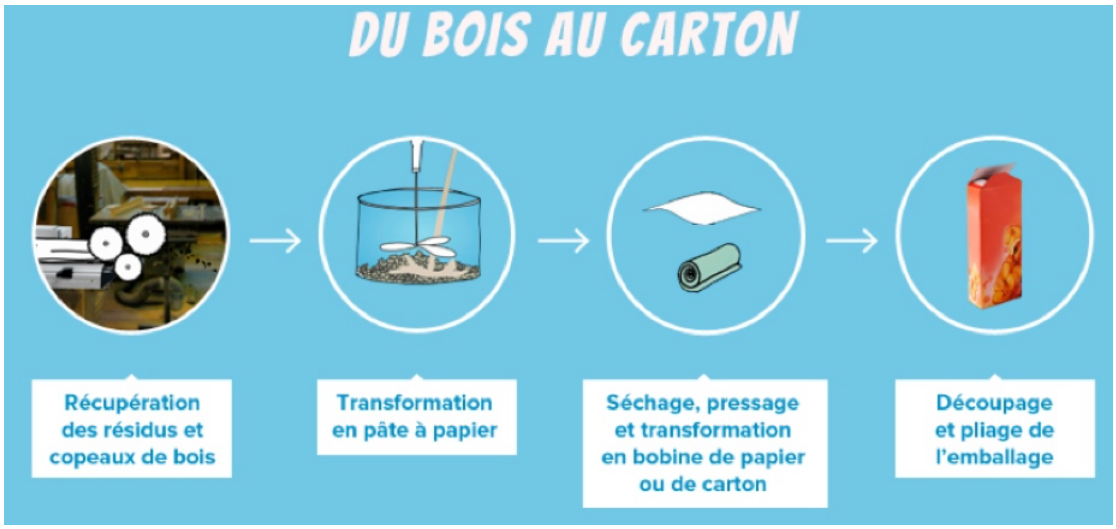

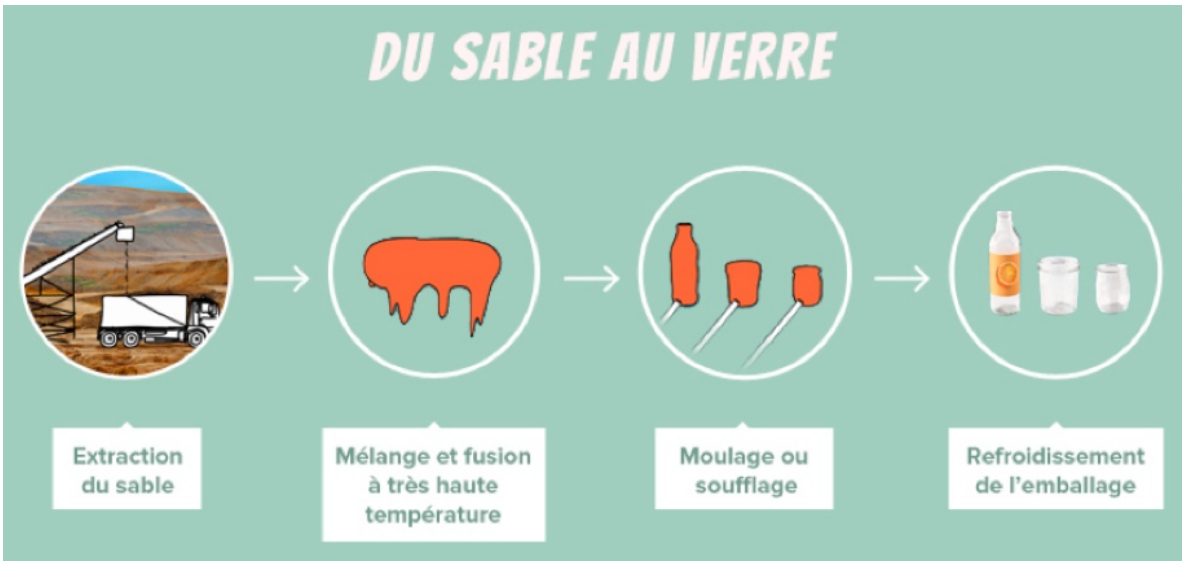

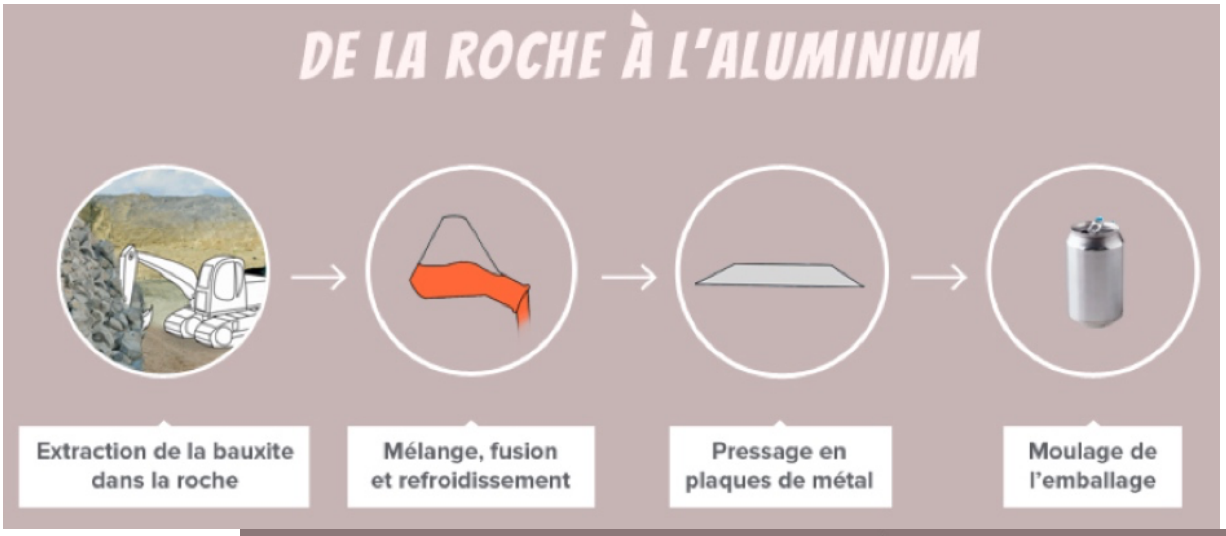

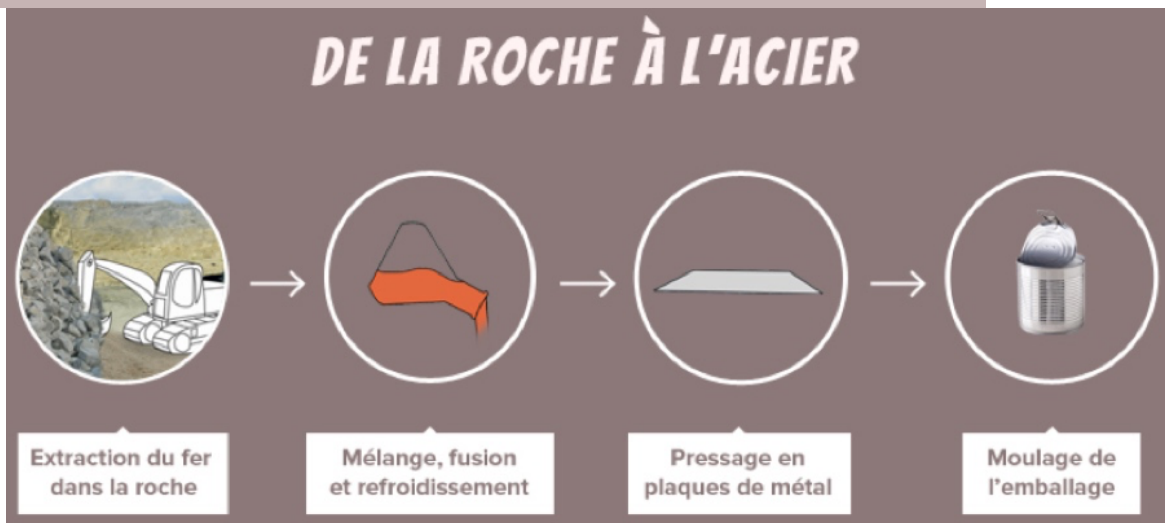

Puis elle leur a parlé des conséquences de la production puis de l'élimination de ces déchets pour notre environnement (incinération=> produit du CO2).

Les élèves ont pu retenir la formule magique des « 3 R » : **R**éduire, **R**éutiliser, **R**ecycler.
Réduire les déchets (en achetant moins de produits emballés, en faisant du compost avec ses déchets végétaux, en achetant en vrac….)
Réutiliser le plus possible, par ex ne pas jeter les bouteilles en plastique, mais les utiliser comme gourdes…
Recycler, càd faire transformer les déchets (par les usines de recyclage) en les triant dans les bonnes poubelles.

Enfin, elle leur a expliqué les nouvelles consignes de tri, qui ont changé le 1er janvier 2023.
Maintenant, tous les emballages sans exception se trient !
Plus que 3 poubelles à disposition :

Aux éco-délégués de transmettre ces infos à leurs camarades de classe !

MERCI à Kenza pour son intervention !